



**Terre
d'avenirs**



— TERRE D'AVENIRS —

Essonne Terre d'avenirs



— TERRE D'AVENIRS —

Pourquoi choisir l'Essonne ?

Authentique par nature, et avant-gardiste par tempérament, l'Essonne plonge ses racines dans un passé fécond et propose aux forces vives de se projeter en développant leurs projets sur son territoire. L'Essonne est « une petite France » qui est capable de produire ce qu'il y a de meilleur ; pour s'en convaincre, il n'est qu'à considérer le plateau de Saclay qui concentre 15 % de la recherche nationale. Dès lors, « Terre d'avenirs » n'est pas que la signature de notre Département, c'est un état d'esprit, un élan, un influx qui en font un centre à part entière en offrant un écosystème propice à la concrétisation de vos initiatives.

Souvent aux avant-postes, l'Essonne s'intègre dans une région, l'Île-de-France, parmi les plus dynamiques d'Europe et qui répond aux exigences des standards de compétitivité de la mondialisation. Sur le territoire essonnien, on trouve de multiples compétences, des filières innovantes et une volonté du Conseil départemental d'accompagner cette dynamique économique en injectant, à l'horizon de 2021, 1,2 milliard d'euros à travers son Plan pluriannuel d'investissement, véritable catalyseur d'initiatives publiques et privées.

Pour remporter la bataille économique actuelle, il faut une vision et une volonté ; pour ce faire, cinq atouts phares dont vos projets, vos idées et votre envie d'entreprendre auront besoin pour prendre corps : proximité, attractivité, excellence, épanouissement, et authenticité. L'Essonne est une terre où il fait bon vivre, une terre des possibles.



François Durovray

François Durovray

Président du Département
de l'Essonne

Essonne Terre de proximité

En connexion directe avec Paris et les principales capitales européennes, l'Essonne dispose d'une situation stratégique en Île-de-France lui permettant de se positionner comme première région économique de France.

Ce statut lui permet ainsi d'être une porte d'entrée nationale et internationale idéale pour les grands groupes, les PME et les start-up innovantes.



DEUX AÉROPORTS INTERNATIONAUX

L'aéroport d'Orly, au nord de l'Essonne, offre de nombreuses liaisons vers les capitales régionales et européennes mais aussi vers les États-Unis et l'Asie.

L'aéroport de Roissy-Charles de Gaulle est accessible par autoroute (A6 et A86) et par le RER B.

DESTINATION « ENTREPRENDRE »

UNE OFFRE DE TRANSPORTS EN COMMUN DÉVELOPPÉE ET RENFORCÉE :

- 3 lignes de train express régional (RER B, C et D);
- Pôle multi-modal de Juvisy ;
- TZen 4 ;
- tramway T7 Villejuif/Athis-Mons/Juvisy-sur-Orge en 2019 ;
- T12 Express Massy/Évry en 2021 ;
- ligne 18 de métro du projet Grand Paris Express en 2024 ;
- gare TGV sous l'aéroport d'Orly à l'étude.

PARTOUT ET POUR TOUS, LE TRÈS HAUT DÉBIT (THD) POUR SURFER À LA VITESSE DE LA LUMIÈRE

Déjà largement répandu, le très haut débit couvrira l'ensemble du territoire pour 2020. Le THD augmentera l'offre de services et les capacités de communication des entreprises et des familles. Essonne numérique relève ce défi pour répondre, par l'excellence, aux exigences de la vie économique.

L'Essonne c'est

1
gare TGV
à Massy qui
permet de rejoindre
le réseau ferré
européen.

Le port fluvial d'Évry
et son terminal à
conteneurs n'est qu'à
25 km
de la capitale.

2
autoroutes
(A6 Paris-Marseille et
A10 Paris-Bordeaux)
permettent la
desserte de l'Europe.

1400 km
de routes
départementales

4
routes nationales
(N6, N7, N20 et N104)

Essonne Terre d'attractivité

Au sud de l'Île-de-France, l'une des régions les plus dynamiques d'Europe, l'Essonne est un territoire stratégique pour l'implantation des entreprises. Elle bénéficie d'un tissu économique diversifié ainsi que d'une population jeune et formée qui fait partie intégrante de l'attractivité et du potentiel de ce territoire. L'Essonne attache une importance fondamentale à l'innovation, elle permet de développer une technologie allant de l'incubation d'un projet jusqu'à son application industrielle. Ce goût pour les projets novateurs provient d'un héritage riche en inventions. C'est en Essonne qu'ont été développés la boîte de conserve par Nicolas Appert, le 1^{er} aérodrome organisé, le séquençage du génome par le Genopole® ou encore le développement de la Renault Zoé.



UN POTENTIEL D'ATTRACTIVITÉ UNIQUE

UN POTENTIEL ÉCONOMIQUE ET INDUSTRIEL DE PREMIER PLAN

Si le département bénéficie d'un tissu de PME-PMI très dense et d'une main-d'œuvre qualifiée et compétitive, il accueille également de grandes entreprises nationales et multinationales de renom : Alcatel-Lucent, Carrefour, Coca-Cola, Danone, Renault Sport F1, Safran/SNECMA, Sanofi Aventis, Thalès, Nokia...

où s'implanter, investir et se développer, son intervention s'articule autour de trois axes :

- soutenir l'implantation et l'expansion des entreprises ;
- conduire des études capables de fournir une représentation actualisée de l'économie du territoire ;
- favoriser l'emploi à la fois des chômeurs et des créateurs d'entreprises, et développer les emplois familiaux.

L'AGRICULTURE VECTEUR ÉCONOMIQUE DU SUD DU TERRITOIRE

45 % du territoire essonnien est occupé par des espaces agricoles. Les agriculteurs cultivent majoritairement des céréales, mais le maraîchage, l'élevage, et surtout l'agriculture biologique (27 % de l'Île-de-France) s'étendent pour répondre aux nouveaux modes de consommation.

UN ACCOMPAGNEMENT SUR MESURE POUR LES PORTEURS DE PROJETS, ENTREPRENEURS ET INVESTISSEURS

L'Agence Essonne Développement s'engage au quotidien avec son réseau d'experts pour accompagner les entreprises dans leurs projets. Guichet unique pour trouver un lieu



UN ÉCOSYSTÈME HIGH-TECH PERFORMANT

DEUX PÔLES DE COMPÉTITIVITÉ MONDIAUX

MEDICEN PARIS-RÉGION

Ce pôle de compétitivité positionne l'Île-de-France comme leader industriel européen dans les domaines du diagnostic et thérapeutique ainsi que dans celui des hautes technologies pour la santé.

- **Teratec** : pôle européen de compétence en simulation numérique haute performance
- **Digitel Labs** : parc de recherche d'envergure mondiale dans le domaine des sciences et technologies de l'information et de la communication.

SYSTEMATIC PARIS-RÉGION

Ce pôle est dédié aux logiciels et technologies numériques au service de la compétitivité de l'industrie et des services. Il fédère en Île-de-France près de 800 acteurs industriels, PME et scientifiques dont une partie importante est basée en Essonne.

UN SOUTIEN IMPORTANT AUX START-UPS ET DES SERVICES ÉCO-INNOVANTS

De nombreux incubateurs favorisent la création d'entreprises. Parmi eux, l'accélérateur de l'École polytechnique accueille les meilleurs projets français de start-up. Le Photonic FabLab de l'Institut d'Optique Graduate School met également à la disposition des entreprises une large gamme de matériels de pointe.

QUATRE PÔLES DE COMPÉTITIVITÉ NATIONAUX

- **Advancity** : pôle de la ville durable et des écotecnologies urbaines.
- **ASTech** : aviation d'affaires, transport spatial et motorisation aéronautique.
- **Cap-Digital** : domaine du numérique.
- **Mov'eo** : automobiles et transports collectifs sûrs pour l'homme et son environnement.

Aux Docks de Ris-Orangis, le Plascilab est le premier FabLab sud-francilien pour tous où se mêlent impression 3D, mécanique et informatique dans un esprit de création collaborative. Des espaces de co-working se développent dans le département et ouvrent leurs portes aux professionnels indépendants et créateurs d'entreprise.

DES PARCS ET ÉQUIPEMENTS SCIENTIFIQUES PARMIS LES PLUS PERFORMANTS D'EUROPE

- **Le Synchrotron Soleil** : source de lumière exceptionnelle au service de la recherche et de l'industrie.
- **Neurospin** : grand centre de recherche sur le cerveau avec une plate-forme d'imagerie unique en Europe.

L'Essonne
c'est

1,3

million d'habitants

45000
entreprises

196

communes et

430000
emplois

21

cantons

271

Zones d'Activités
Économiques

768

exploitations
agricoles

dont 56 en
commercialisation.

8

entreprises
du CAC 40



Essonne Terre d'excellence

L'Essonne est une terre d'inventeurs et de scientifiques qui a su se projeter dans l'avenir ; en étant un acteur phare du progrès scientifique de la révolution de l'atome à celle de la conquête de l'espace. Ainsi, c'est en Essonne que se sont développés le centre d'études nucléaires du Commissariat à l'énergie Atomique, Airbus Safran Launchers (ex-Arianespace) et la création du laboratoire INRIA-Microsoft Research. Sur le plateau de Saclay, un cluster scientifique et technologique de rang mondial rassemble dix-huit universités, grandes écoles et organismes de recherche, des centres de R&D de grandes sociétés et des entreprises de pointe. Cet écosystème d'avant-garde conforte l'Essonne comme catalyseur de projets et trait d'union entre formation, recherche et entrepreneuriat.



UNE ÉDUCATION DE PREMIER PLAN

UNE POPULATION JEUNE, DYNAMIQUE ET À FORT POTENTIEL

Le dynamisme de l'Essonne se manifeste avant tout par sa population. Plus de 60% de la population essonnienne est âgée de moins de 40 ans, ce qui en fait l'un des départements les plus jeunes de l'Île-de-France. Dynamique et plus qualifiée que la moyenne nationale, cette population constitue un des atouts maîtres du territoire. Les villes d'Évry, de Massy ou encore de Palaiseau, avec le cluster technologique Paris-Saclay, figurent parmi les pôles d'attractivité de cette jeunesse active.

UN SYSTÈME ÉDUCATIF D'EXCELLENCE

L'Essonne accueille plus de 40 000 étudiants, deux universités (Évry-Val-d'Essonne et Paris-Sud) rattachées au cluster Paris-Saclay, pôle scientifique et technologique de renommée mondiale, ainsi qu'un réseau de grandes écoles prestigieuses (Polytechnique, l'Institut d'Optique Graduate School, Supélec, l'École nationale supérieure de Techniques avancées, Télécom École de Management et SudParis...). Prochainement, l'École normale supérieure ainsi qu'un institut des métiers et des technologies des industries pharmaceutiques et cosmétiques s'y implanteront. Plus de 100 collèges et 45 lycées forment le vivier de futurs talents et l'avenir de toute une génération sur le territoire. Aussi, l'Essonne a pour projet d'accueillir le premier lycée international du sud de l'Île-de-France.



TROIS DOMAINES D'INNOVATION MAJEURS

LES BIOTECHNOLOGIES

Le Genopole® situé à Évry est le premier biocluster dédié aux sciences du vivant. Les projets dédiés au séquençage du génome humain, au développement de cellules souches, à la biologie de synthèse et à la bioproduction ont construit sa renommée mondiale.

L'OPTIQUE ET LA FILIÈRE PHOTONIQUE

Situé à Palaiseau et animé par Opticsvalley, ce vaste réseau des hautes technologies constitue un pôle national de l'optique de pointe, et compte plus de 1100 entreprises implantées en Île-de-France, créant ainsi 43 000 emplois dans ce secteur économique porteur.

LES ÉCO-TECHNOLOGIES

De l'habitat à l'énergie, l'Essonne développe les éco-activités pour devenir un territoire pionnier du développement durable et de la transition énergétique.

L'Essonne c'est

15%

du potentiel français de la recherche & du développement

23000

personnes travaillant dans la recherche & le développement

200

laboratoires

2

prix Nobel

4 médailles Fields pour l'université Paris-Saclay



© Crédit photo : Jérémy Barande - École Polytechnique

Essonne Terre d'authenticité

Aux portes de Paris, à travers un environnement naturellement vert et vallonné, on découvre de multiples traces de l'histoire qui ont façonné le territoire. De nombreuses abbayes et basiliques du Moyen Âge témoignent de cette époque inscrite dans le patrimoine. La forteresse de Dourdan, le château de Villeconin, la ville d'Étampes, classée Pays d'art et d'histoire, permettent de prendre la mesure de l'architecture médiévale et de la Renaissance française. Sept des 21 sites prestigieux de la route des "Jardins et Châteaux autour de Paris" sont situés en Essonne. L'agriculture, élément fort de l'identité du département, et la présence d'une nature sauvage où vit une faune surprenante et méconnue modèlent le sud du territoire.



S'ENRACINER POUR ÊTRE EN CAPACITÉ DE SE PROJETER

UNE IDENTITÉ PATRIMONIALE FORTE ET DIVERSE

Délimitée par quatre régions historiques françaises, le Hurepoix, la Brie, la Beauce et le Gâtinais, l'Essonne bénéficie d'un milieu naturel préservé. Traversée par de nombreuses rivières et la Seine, elle est dotée d'une histoire riche, attestée par ses nombreux châteaux, églises et jardins uniques. De tradition agricole, elle a su relever le défi de l'industrialisation puis celui de l'innovation et de « l'industrie du futur ». Elle offre aujourd'hui un environnement incomparable entre urbain et rural, histoire et modernité, authenticité et dynamisme.

UN TERRITOIRE ENRACINÉ DANS L'HISTOIRE ET LES ARTS

Plusieurs artistes et personnages historiques ont marqué l'histoire de l'Essonne. Du sacre de Dagobert au Château-Forêt à Racine, Boileau, La Fontaine, et Madame de Sévigné qui se retrouvaient au Château de Baille au XVII^e siècle.

Les maisons de Victor Hugo, de Gustave Caillebotte et de Jean Cocteau vous feront découvrir leur cadre de vie, des documents et des pièces rares liées à leur parcours littéraire et artistique. Le dernier atelier du peintre Léonard Foujita se visite à Villiers-le-Bâcle et le jardin pittoresque de Méréville créé par François Bélanger, et le peintre Hubert Robert, est une véritable œuvre d'art qui réinvente le jardin.

Ces jardins secrets où les illustres puisaient leur inspiration attestent de leur attachement profond à ce territoire.

UNE AUTHENTICITÉ À DÉCOUVRIR À PIED ET À VÉLO

À quelques kilomètres au sud de Paris et souvent à proximité d'une gare RER, sont aménagés de nombreux circuits vélo et plus de 1 400 km de sentiers pédestres balisés pour parcourir forêts, vergers, étangs et marais, coteaux, mares et ruisseaux.

DES PRODUITS DE QUALITÉ FABRIQUÉS EN ESSONNE

Plus de 50 agriculteurs, artisans, restaurateurs et associations proposent des produits de qualité authentiques autour d'une marque collective « Produits & Terroir Essonne ».

La verrerie d'art de Soisy-sur-École valorise l'artisanat essonnien grâce à ses souffleurs de verre à la canne.

UN ENVIRONNEMENT PRÉSERVÉ, UN PAYSAGE DE QUALITÉ

Créer du lien entre villes et campagne, entretenir et valoriser les liaisons vertes et les chemins de randonnée, redonner une place aux cours d'eau dans le paysage, voici les objectifs de l'Essonne. Le territoire, fortement impliqué dans le développement durable, s'engage pour préserver la nature et le cadre de vie de ses habitants.

Les Espaces naturels sensibles (ENS) essonniers contribuent à la protection de la biodiversité, au développement touristique ou encore à l'accès pour tous à la nature. L'Essonne regorge également d'écrins de verdure comme la forêt de Sénart et la forêt de Verrières.

L'Essonne c'est

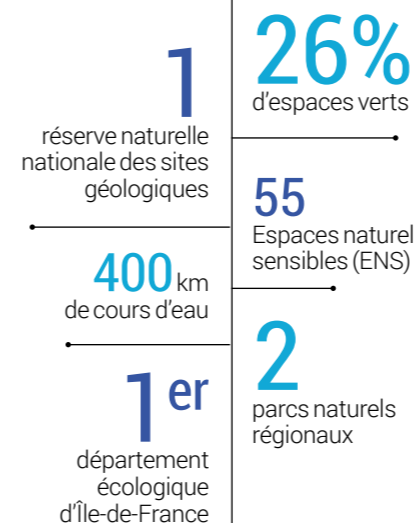

Essonne Terre d'épanouissement

L'Essonne allie le charme de la nature sauvage à la proximité des loisirs urbains. De châteaux en jardins, de cinémas en musées, ou de spectacles en festivals, l'Essonne invite à mille découvertes. Elle offre aussi un terrain grandeur nature pour la pratique de nombreuses activités sportives et ludiques.



BIEN VIVRE ENSEMBLE

UNE OFFRE TOURISTIQUE TRÈS PRISÉE

L'Essonne séduit les visiteurs par la diversité de son patrimoine naturel et culturel et ses facilités d'hébergement (Gîtes de France, chambres d'hôtes, campings...).

UNE PALETTE RICHE ET VARIÉE D'ACTIVITÉS CULTURELLES

Le Domaine départemental de Chamarande, centre artistique et culturel reconnu, propose gratuitement de nombreuses activités toute l'année. Le musée français de la Photographie à Bièvres possède une collection unique au monde d'objets et de photos. Le théâtre de l'Agora, scène nationale d'Évry et de l'Essonne, propose chaque saison plus de 40 spectacles de tout style. Et l'Opéra de Massy attire chaque année plus de 40 000 spectateurs avec sa programmation de qualité et des artistes de renommée mondiale.

- 30 cinémas, dont 17 d'art et essai ;
- 4 salles de concert ;
- 1 médiathèque départementale ;
- 1 réseau de bibliothèques de proximité ;
- de nombreux festivals de musique et de cinéma.

UN MAILLAGE ASSOCIATIF SPORTIF DYNAMIQUE POUR BOUGER ET SE DÉPENSER

Plus de 2 600 associations sportives permettent de pratiquer son sport favori. Le stade Robert Bobin et ses 19 000 places accueillent le public pour des rencontres d'athlétisme, de football ou de rugby. Pour les amateurs d'activités nautiques, les bases régionales de loisirs de Draveil et d'Étampes offrent sur plusieurs dizaines d'hectares de nombreux divertissements nature et sportifs. L'Essonne est le premier département de l'Île-de-France en termes d'équipements sportifs, de quoi ravir les 308 200 licenciés.

UN PACTE DE COHÉSION SOCIALE FORT ET EFFICACE

Afin d'accompagner les personnes handicapées et les personnes âgées dans leur quotidien, l'Essonne dispose de nombreux services d'aide à la personne, la téléassistance, 12 000 places en établissement d'hébergement pour personnes âgées dépendantes (Ehpad), des lieux d'accueil et d'information dont la Maison départementale des personnes handicapées de l'Essonne (MDPHE). Soucieux de la santé de ses habitants, le territoire essonnien accueille le grand Centre hospitalier sud francilien à Corbeil-Essonnes caractérisé par la diversité de son offre de soins.



© Crédit photo : Henri Perrot

L'Essonne
c'est



© Crédit photo : Alexis Harnichard



© Crédit photo : Henri Perrot



UN ÉCOSYSTÈME
VIGOUREUX

1,2

milliard d'euros de budget
investi dans le Plan Pluriannuel
d'Intervention (PPI)

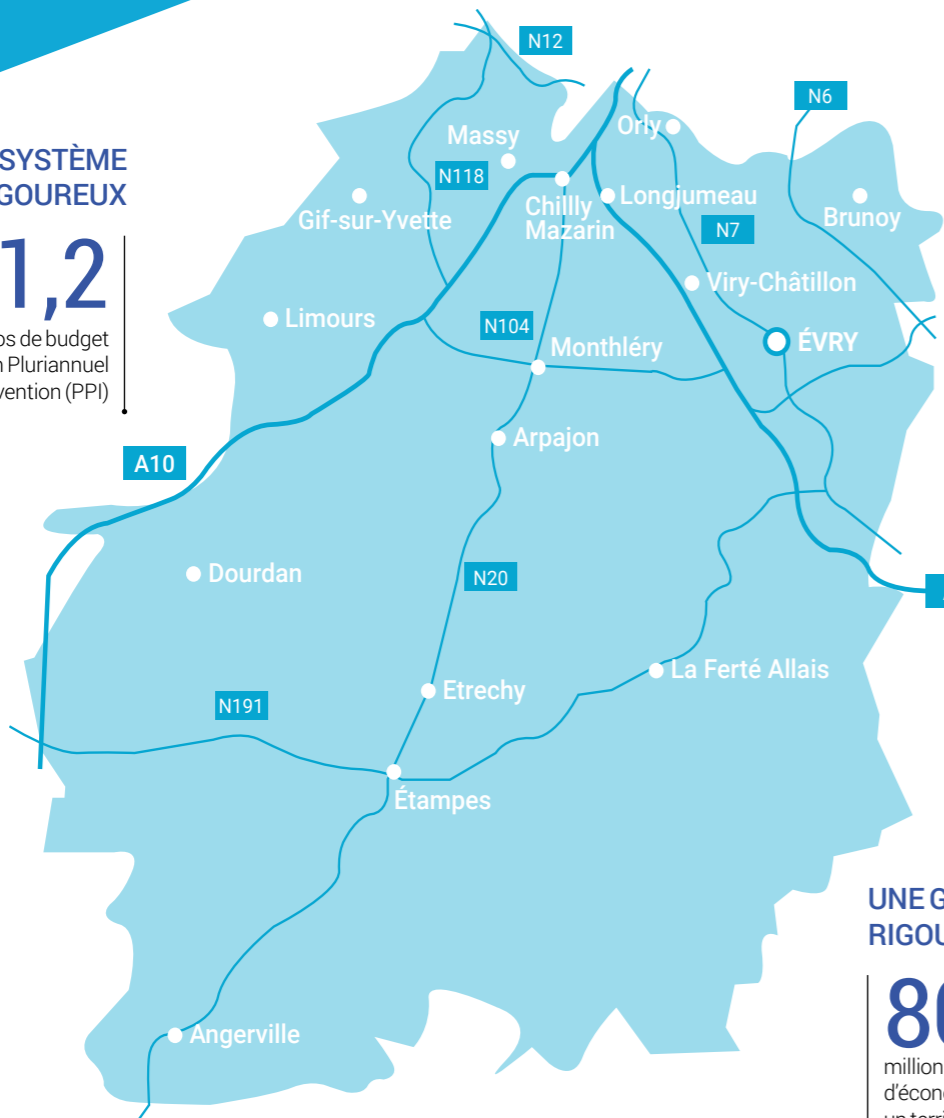

LES
MOYENS D'UNE
PERFORMANCE

1,4

milliard d'euros
de budget

UNE GESTION
RIGOUREUSE

80

millions d'euros
d'économie :
un territoire bien géré

CONTACTS UTILES – VOS PARTENAIRES AU QUOTIDIEN

Conseil départemental de l'Essonne

Direction de l'animation territoriale,
de l'attractivité et des contrats
01 60 91 91 91

Chambre de commerce et de l'industrie (CCI) de l'Essonne

2, cours Monseigneur Roméro
CS 50135 - 91004 ÉVRY Cedex
01 60 79 91 91
Entrée piétonne par la Place des
Droits de l'Homme et du Citoyen
Du lundi au vendredi : 8h - 18h
essonne.cci.fr

Agence Essonne Développement

9 Cours Blaise Pascal
91000 Évry, France
01 69 91 05 29
Du lundi au vendredi : 9h - 17h30
essonne-developpement.com

Chambre de métiers et de l'artisanat (CMA) de l'Essonne

29 allée Jean Rostand
CS 20543 - 91025 Evry Cedex
01 69 47 54 20
Du lundi au vendredi : 9h15 - 12h15
et 13h30 - 16h30
cma-essonne.fr

Chambre régionale d'agriculture d'Île-de-France

19 rue d'Anjou
75008 Paris
01 42 36 73 51
chambres-agriculture.fr

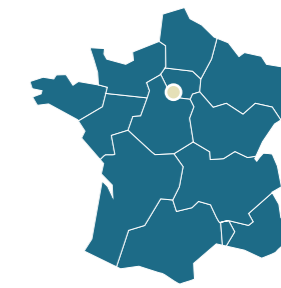

A VIGOROUS
ECOSYSTEM

1.2

billion euros from the budget
invested in the multi-year
investment plan

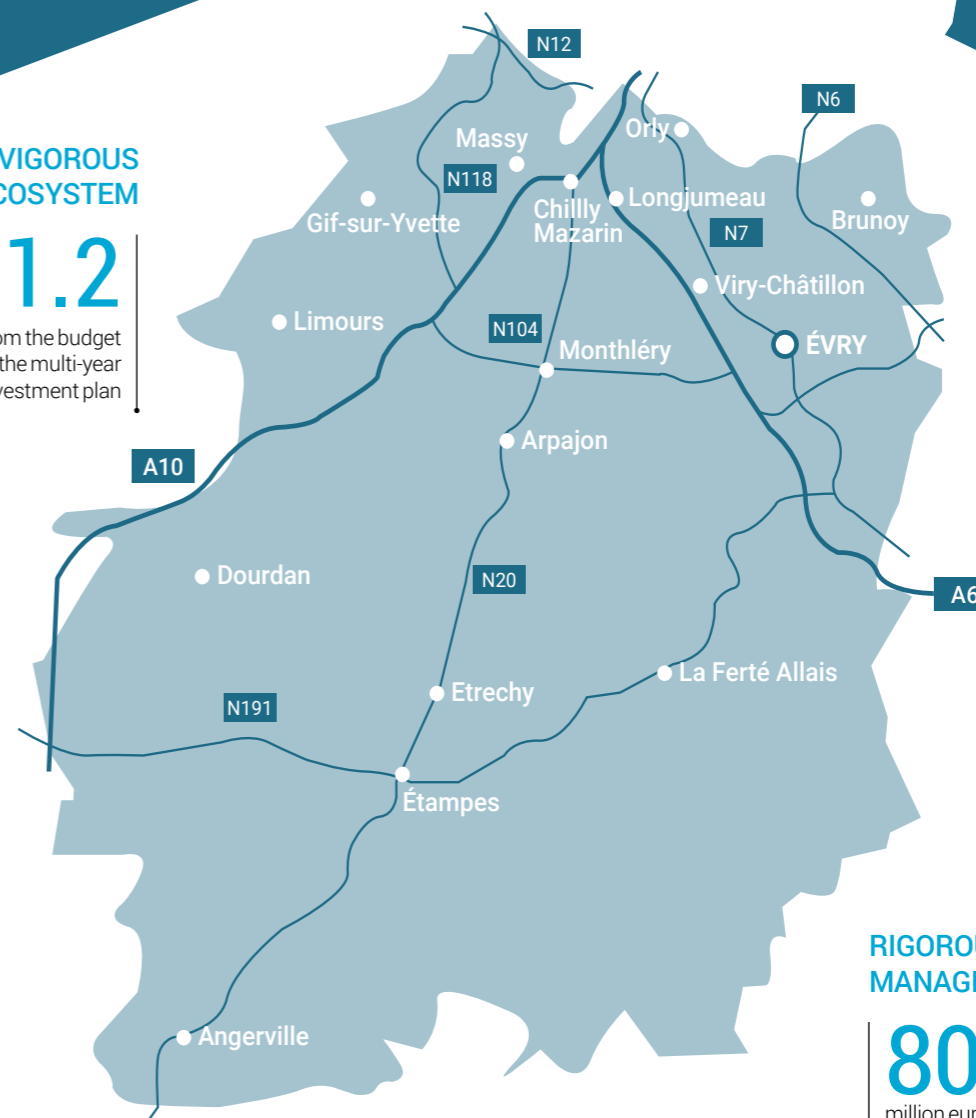

THE MEANS
TO ACHIEVE

1.4

billion euro
budget

RIGOROUS
MANAGEMENT

80

million euros in savings
= excellent financial
management

USEFUL CONTACTS – YOUR DAY-TO-DAY PARTNERS

Departmental Council of Essonne

Department of regional animation,
development and contracts
+33 1 60 91 91 91

Chambre de commerce et de l'industrie (CCI) de l'Essonne

2, cours Monseigneur Roméro
CS 50135 - 91004 ÉVRY Cedex
+33 1 60 79 91 91
Pedestrian access via Place des
Droits de l'Homme et du Citoyen
Mondays to Fridays: 8 AM - 6 PM
essonne.cci.fr

Essonne Development Agency

9 Cours Blaise Pascal
91000 Évry, France
+33 1 69 91 05 29
Mondays to Fridays: 9 AM - 5:30 PM
essonne-developpement.com

The Essonne Chamber of Trade and Craftsmanship

29 allée Jean Rostand
CS 20543 - 91025 Evry Cedex
+33 1 69 47 54 20
Mondays to Fridays: 9:15 AM - 12:15 PM
cma-essonne.fr

The Ile-de-France Regional Chamber of Agriculture

19 rue d'Anjou
75008 Paris
+33 1 42 36 73 51
chambres-agriculture.fr

Essonne: Pursuing Personal Growth

Essonne combines the charm of pristine nature with the proximity of urban activities. From castles and gardens to movie theaters and museums, performances and festivals, Essonne offers a thousand reasons to come and explore. It is also equipped with a full-scale athletic field for different sports and recreational activities.



LIVING WELL TOGETHER

A VERY POPULAR TOURIST DESTINATION

Essonne charms visitors thanks to the diversity of its natural and cultural heritage and its accommodations (vacation rentals, B&Bs, campgrounds, etc.).

A RICH AND VARIED PALETTE OF CULTURAL ACTIVITIES

The Château de Chamarande and estate, a renowned artistic and cultural center, offers numerous free activities throughout the year. The French photography museum in Bièvres has a one-of-a-kind collection of objects and photos. The Agora theater, the national stage of Evry and Essonne, puts on more than 40 performances in every genre each season. The Massy Opera attracts more than 40,000 spectators annually with its quality programming and internationally renowned artists.

- 30 movie theaters, including 17 art house venues
- 4 concert halls
- 1 media library
- 1 network of neighborhood libraries
- numerous music and film festivals

STRONG AND EFFECTIVE SOCIAL COHESION

To help people with disabilities and the elderly in their daily lives, Essonne has numerous personal assistance services, helplines, housing for 12,000 dependent elderly people, and reception and information centers, including the Essonne assisted living facility for people with disabilities. Essonne is also home to the large hospital complex Sud Francilien in Corbeil-Essonnes, known for its wide range of healthcare services.



© Photo credit : Henri Perrot

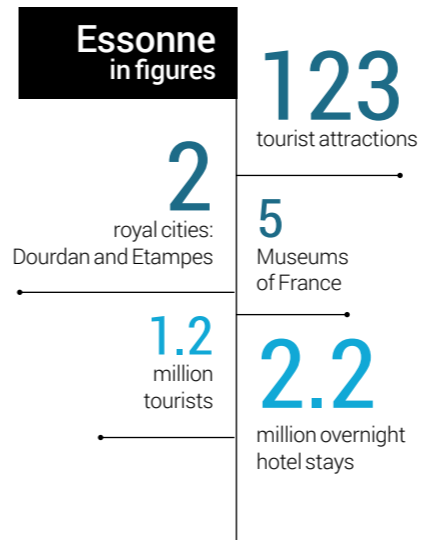

DYNAMIC ATHLETIC CLUBS FOR STAYING FIT AND HAVING FUN

Locals can choose from more than 2,600 athletic clubs to play their favorite sport. The Robert Bobin stadium has a 19,000 seat capacity for track & field meets and soccer and rugby matches. For water sports enthusiasts, the regional outdoor activity centers in Draveil and Etampes offer numerous outdoor and athletic activities over several dozen acres. Essonne is the top *département* in the Ile-de-France region in terms of athletic facilities, with more than enough to delight its 308,200 members.



© Photo credit : Alexis Harnichard



© Photo credit : Henri Perrot

Essonne: Where Authenticity Reigns

Just outside Paris surrounded by a naturally green and rolling landscape, visitors can discover multiple traces of the history that shaped Essonne. Numerous medieval abbeys and basilicas bear witness to this era inscribed in France's heritage. The fortress of Dourdan, the chateau of Villeconin, the city of Etampes (named a French Town and Land of Art and History) all reflect French medieval and Renaissance architecture. Seven of the 21 prestigious sites along the "Gardens and Castles around Paris" route are located in Essonne. Agriculture, a key aspect of the area's identity, and the pristine natural environment where surprising and little-known fauna live, shape the southern part of the region.



ROOTED IN THE PAST TO IMAGINE THE FUTURE

A STRONG AND DIVERSE PATRIMONIAL IDENTITY

Bordered by four historic French regions – Hurepoix, Brie, Beauce and Gâtinais – Essonne enjoys a preserved and natural environment. Traversed by the Seine and numerous other rivers, it has a rich history, which can be seen through its many castles, churches and unique gardens. Once primarily an agricultural area, Essonne was able to adapt first to industrialization and later to innovation and the "industries of the future." Today, it offers an unrivalled balance between city life and country life, history and modernity, authenticity and dynamism.

ROOTED IN HISTORY AND THE ARTS

Several artists and historical figures have marked Essonne's history, from Dagobert's coronation at the Château-Forêt to Racine, Boileau, La Fontaine and Madame de Sévigné's 17th century gatherings at the Château de Baille.

The homes of Victor Hugo, Gustave Caillebotte and Jean Cocteau offer a glimpse of their lives, documents and rare works related to their literary and artistic backgrounds. The painter Léonard Foujita's last workshop is located in Villiers-le-Bâcle. The picturesque garden of Méréville, created by François Bélanger and the painter Hubert Robert, is a true work of art that reinvents the idea of the garden. These secret gardens where the famous found inspiration attest to their deep fondness for Essonne.

AUTHENTICITY TO BE DISCOVERED ON FOOT OR BY BIKE

Only a few kilometers to the south of Paris and often near an RER station, numerous bike paths and more than 1,400 km of signed pedestrian paths wind through forests, orchards, ponds and marshes, hills, pools and streams.

QUALITY PRODUCTS MADE IN ESSONNE

More than 50 farmers, artisans, restaurateurs and associations sell authentic local, high-quality products under the collective trademark "Produits & Terroir Essonne." The Soisy-sur-Ecole glassmaking studio showcases the craftsmanship of Essonnian glassblowers.

A PRISTINE ENVIRONMENT, A BEAUTIFUL LANDSCAPE

Linking cities and the countryside, maintaining and promoting green corridors and hiking trails, and giving waterways their rightful place in the landscape are some of Essonne's objectives. Essonne is highly committed to sustainable development and preserving nature and the environment for its inhabitants. Sensitive natural spaces in Essonne contribute to the protection of biodiversity, tourism development and the access to nature for all.

Essonne is also overflowing with greenery, exemplified by the forests of Sénart and Verrières.



© Photo credit : Henri Perrot

Essonne in figures

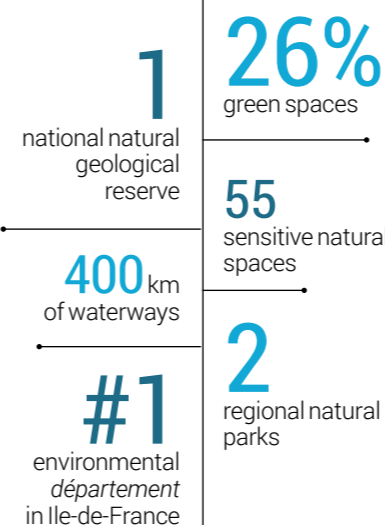



Essonne: Striving for Excellence

Essonne is a land of inventors and researchers with a vision for the future and has been instrumental in considerable scientific progress through the years, from atomic revolution to space exploration. Essonne is home to the Atomic Energy Commission's center for nuclear studies, Airbus Safran Launchers (formerly Arianespace) and the INRIA-Microsoft Research laboratory. On the Saclay plateau, an internationally renowned scientific and technological cluster brings together eighteen universities, grandes écoles and research organizations, corporate R&D centers and innovative businesses. This innovation-focused ecosystem makes Essonne a catalyst for projects and a bridge between education, research and entrepreneurship.



EXCEPTIONAL EDUCATION

A YOUNG, DYNAMIC POPULATION WITH STRONG POTENTIAL

Essonne's dynamism is especially evident in its population. More than 60% of Essonne's population is under the age of 40, making it one of the youngest areas of the Ile-de-France region. This workforce is dynamic and more highly qualified than the national average, making it a major asset for Essonne. The cities of Evry, Massy and Palaiseau and the technological hub of Paris-Saclay are just a few of the magnets that attract this young and active population.

AN EXCELLENT EDUCATIONAL SYSTEM

Essonne is home to more than 40,000 students, two universities (Evry-Val d'Essonne and Paris-Sud) linked to the Paris-Saclay hub – a scientific and technological center of worldwide renown – and a network of prestigious grandes écoles (Polytechnique, Institut d'Optique Graduate School, Supélec, Ecole nationale supérieure de Techniques avancées, Télécom Ecole de Management and SudParis, among others). Soon, Ecole normale supérieure as well as an institute for pharmaceutical and cosmetic technology will establish facilities here as well. More than 100 middle schools and 45 high schools make up a talent pool of leaders for Essonne's next generation. Plans are also in place for Essonne to establish the first international high school in southern Ile-de-France.



THREE MAJOR FIELDS OF INNOVATION

BIOTECHNOLOGIES

Genopole®, located in Evry, is the first biopharma cluster dedicated to life sciences. Projects in human genome sequencing, stem cell development, synthetic biology and bioproduction have helped earn its worldwide reputation.

OPTICS AND THE PHOTONIC INDUSTRY

Located in Palaiseau and managed by Opticsvalley, this vast network of advanced technologies is a national hub for ultra-modern optics. With more than 1,100 companies located in the Ile-de-France region, this flourishing economic sector supports 43,000 jobs.

ECOTECHNOLOGIES

From homes to energy, Essonne develops eco-businesses to become a pioneer in sustainable development and energy transition.

Essonne
in figures

15%
of French R&D potential

23,000
people working in research and development

200
laboratories

2
Nobel prizes

4 Fields medals for the Paris-Saclay University



© Photo credit : Jérémy Barande - École Polytechnique

Essonne: Strategic Appeal

In the south of Ile-de-France, one of Europe's most dynamic regions, Essonne is a strategic business location. It benefits from a diverse economic network as well as a young and educated population, which is an integral part of Essonne's drawing power and potential. Essonne considers innovation to be fundamental and fosters the entire technology development process, from project incubation through industrial application. This taste for innovative projects comes from a rich heritage of inventions. Essonne is where Nicolas Appert developed canned food containers, the first airfield was established, Genopole® sequenced the genome and the Renault Zoé car was created.



UNIQUE DRAWING POWER POTENTIAL

REMARKABLE ECONOMIC AND INDUSTRIAL POTENTIAL

Essonne benefits not only from a very dense network of SMEs and SMIs and a qualified and competitive workforce, but it also hosts large and renowned national and multinational companies such as Alcatel-Lucent, Carrefour, Coca-Cola, Danone, Renault Sport F1, Safran/SNECMA, Sanofi Aventis, Thalès and Nokia.

TAILORED SUPPORT FOR PROJECT LEADERS, ENTREPRENEURS AND INVESTORS

The Essonne Development Agency is committed, along with its network of experts, to supporting companies daily in their projects. As a one-stop shop for finding a location to set up a business, investing and growing, its efforts have a threefold focus:

- Supporting the creation and expansion of companies

- Conducting research to provide an accurate view of the local economy
- Fostering employment with both job seekers and entrepreneurs, and developing domestic employment

AGRICULTURE, AN ECONOMIC VECTOR IN SOUTHERN ESSONNE

Around 45% of the land in Essonne is used for agriculture. Farmers mostly grow grains, but vegetable, livestock, and especially organic farming (27% of Ile-de-France) are expected to rise to meet new consumption trends.



A SUCCESSFUL HIGH-TECH ECOSYSTEM

TWO GLOBAL BUSINESS CLUSTERS

MEDICEN PARIS REGION

This business cluster makes Ile-de-France the European industrial leader in the fields of diagnostics and therapeutics as well as in advanced healthcare technologies.

SYSTEMATIC PARIS REGION

This cluster is dedicated to digital software and technologies to bolster industrial and service-oriented competitiveness. It brings nearly 800 industrial, SME and scientific stakeholders together in the Ile-de-France region, including many which are based in Essonne.

- **Teratec:** European expertise center in high-performance digital simulation.
- **Digitéo Labs:** a world-class research park working in the fields of science, information technology and communication.

SIGNIFICANT SUPPORT FOR START-UPS AND ECO-INNOVATIVE SERVICES

Many incubators encourage new business start-ups, including Ecole polytechnique's accelerator, which hosts the top French start-up projects. The Institut d'Optique Graduate School's Photonic FabLab also makes a large range of cutting-edge equipment available to companies.

Located in the Docks neighborhood of Ris-Orangis, Plascilab is the first Fab Lab located in southern Ile-de-France, open to all, where 3D printing, mechanics and information technology mingle in a spirit of collaborative creation. Co-working spaces are being developed around Essonne and will soon open their doors to freelancers and entrepreneurs.

FOUR NATIONAL BUSINESS CLUSTERS

- **Advancity:** a cluster for sustainable cities and urban eco-technologies.
- **ASTech:** business aviation, space transportation and aeronautic motorization.
- **Cap-Digital:** digital technologies.
- **Mov'eo:** vehicles and mass transit that are safe for both the public and the environment.

SOME OF THE BEST RESEARCH PARKS AND FACILITIES IN EUROPE

- **The Synchrotron Soleil:** an exceptional source of innovation for research and industry.
- **Neurospin:** a large neurological research center with an imaging platform unlike any other in Europe.

Essonne in figures

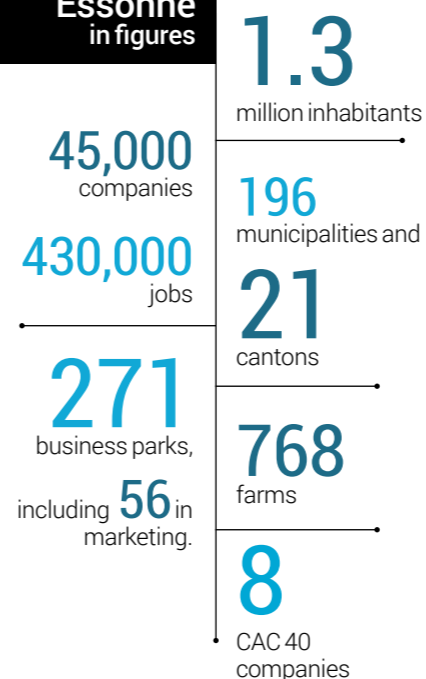

Essonne: Right at Your Doorstep

With direct connections to Paris and Europe's main capital cities, Essonne is strategically located in the Ile-de-France region, putting it in a position to become France's leading economic region. This means it can be both a national and international gateway for large corporations, small- to mid-size companies and innovative start-ups.



TWO INTERNATIONAL AIRPORTS

Orly airport, to the north of Essonne, offers many flights to France's largest cities and European capitals, as well as to the United States and Asia.

Roissy-Charles de Gaulle airport is accessible via highway (A6 and A86) and mass transit (RER B).

DESTINATION "ENTERPRISE"

A WIDE VARIETY OF EFFICIENT MASS TRANSIT OPTIONS:

- **3 regional express train lines** (RER B, C and D)
- **Multi-modal hub** in Juvisy
- **TZen 4**
- **Tramway T7 Villejuif/Athis-Mons/Juvisy-sur-Orge** in 2019
- **T12 Express Massy/Évry** in 2021
- **Metro line 18 for the Grand Paris Express project** in 2024
- **TGV station under Orly airport** in the works

VERY HIGH SPEED BROADBAND FOR SURFING THE WEB AT THE SPEED OF LIGHT, EVERYWHERE AND FOR EVERYONE

While already widespread, very high speed broadband will be available across all of Essonne by 2020, helping to increase the services offered and the ability of companies and families to communicate. Essonne embraces digital technology and strives for excellence to rise to the challenge of meeting the demands of business today.

Essonne in figures

1
TGV train station in Massy, which connects to the European train network.

The river port of Evry and its container terminal is only **25 km** from Paris.

2
European highways (A6 Paris-Marseille and A10 Paris-Bordeaux) connect travelers to all of Europe.

1,400 km of departmental roads

4
national highways (N6, N7, N20 and N104)



Essonne The Land of Opportunities



Why Choose Essonne?

Authentic by nature, and avant-garde by disposition, Essonne is rooted in an illustrious past and encourages dynamic stakeholders to consider developing their projects here.

Essonne is a “miniature France,” capable of producing the best there is. One only needs to consider the Saclay plateau, where 15% of France’s research is conducted. “The Land of Opportunities” is not only our motto, it is also a state of mind, an impetus, an impulse that makes Essonne a center in its own right by offering a favorable ecosystem for achieving your initiatives.

Often at the forefront, Essonne is a part of the Ile-de-France region, one of the most dynamic regions in Europe that is able to keep up with globalization’s demanding competition standards. In Essonne, there are a multitude of professions, innovative industries and a desire by the Departmental Council to foster this economic dynamic by injecting 1.2 billion euros by 2021 through its multi-year investment plan, a true catalyst for public and private initiatives.

To win the current economic battle, there needs to be a vision and a drive; to be successful, your projects, ideas and entrepreneurial spirit will need five key assets to take shape: proximity, drawing power, excellence, personal development and authenticity. Essonne is a great place to live, a land of opportunities.



François Durovray

François Durovray
President of the Essonne
Departmental Council



**Land of
opportunities**



— TERRE D'AVENIRS —