

Trafic routier en Essonne 2022

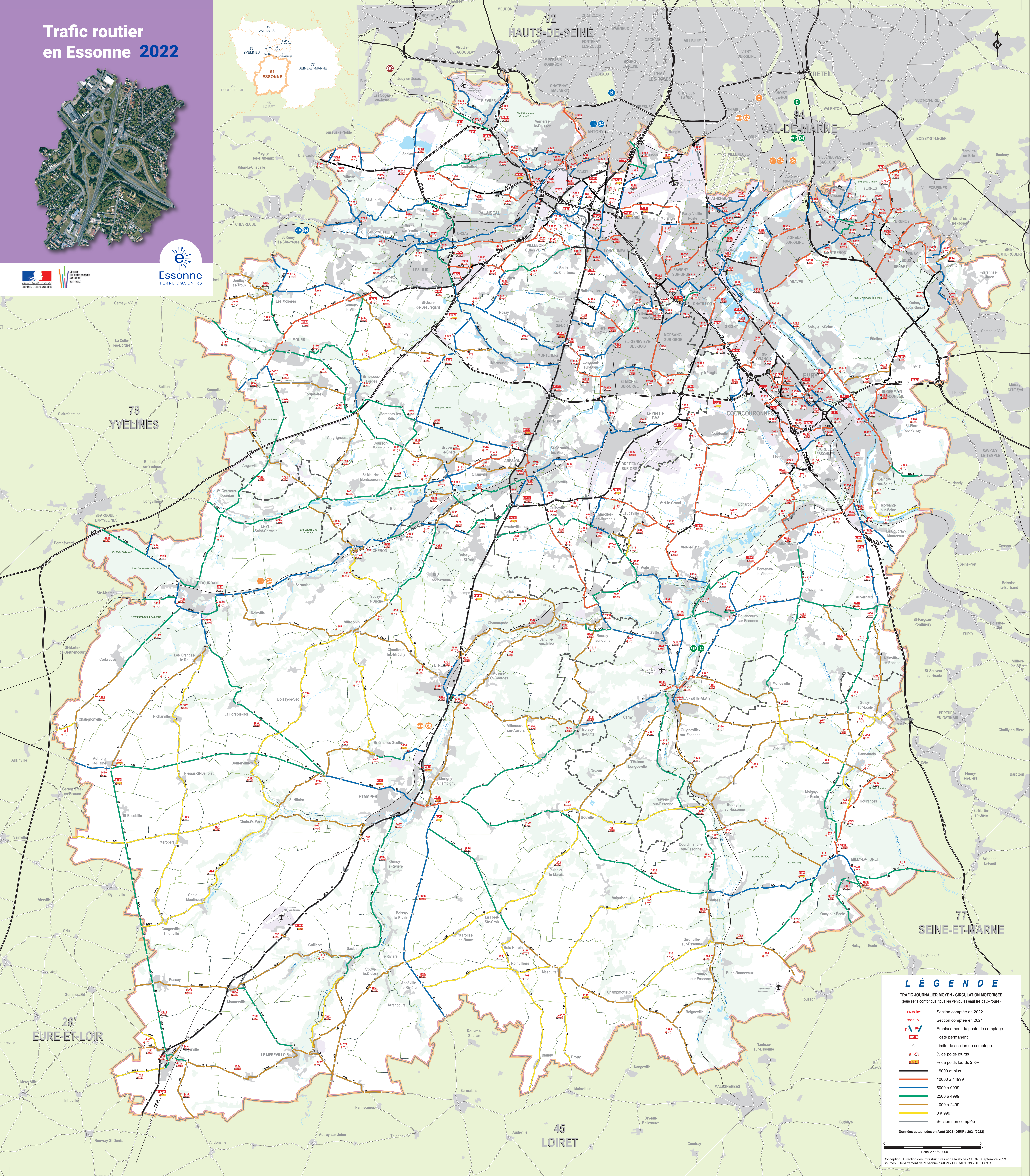

L É G E N D E

TRAFC JOURNALIER MOYEN - CIRCULATION MOTORISÉE
(tous sens confondus, tous les véhicules sauf les deux-roues)

- 14366 ➔ Section comptée en 2022
- 8556 ➔ Section comptée en 2021
- 10166 ➔ Emplacement du poste de comptage
- 10166 ➔ Poste permanent
- ➔ Limite de section de comptage
- 14366 ➔ % de poids lourds
- 14366 ➔ % de poids lourds ≥ 8t
- 15000 ➔ 15000 et plus
- 10000 ➔ 10000 à 14999
- 5000 ➔ 5000 à 9999
- 2500 ➔ 2500 à 4999
- 1000 ➔ 1000 à 2499
- 0 ➔ 0 à 999
- ➔ Section non comptée

Données actualisées en Août 2023 (DIRF : 2021/2022)

Echelle : 1:500 000

Conception : Direction des Infrastructures et de la Voie / SSGR / Septembre 2023
Sources : Département de l'Essonne / IGIN - BD CART09 - BD TOPO08